



Patiënteninstructie voor het online invullen van vragenlijsten

Als het goed is heeft u van 'Castor EDC' een e-mail gekregen. Deze e-mail kan in uw postvak staan, maar komt soms ook in de spambox terecht.

Geachte heer/mevrouw,

Hierbij ontvangt u de vragenlijsten voor DAiRE. Zou u deze zo snel mogelijk in willen vullen? Alvast hartelijk bedankt voor uw medewerking.

<https://data.castoredc.com/survey/FB4ZUFV3>

Met vriendelijke groeten,

Het DAiRE-team

Castor Electronic Data Capture
www.castoredc.com



Klik op de blauw gekleurde link. U komt nu in het volgende scherm terecht:



DAiRE light

Stappen
SF36 (ned)
SF36 deel 1
SF36 deel 2
SF36 deel 3
SF36 deel 4
SF36 deel 5
SF36 deel 6
SF36 deel 7
SF36 deel 8
SF36 deel 9
Afsluiting
WPAI
Hoofdvragen
Afsluiting
LupusQoL
Introductie
Lupus QoL
Afsluiting

Deze vragenlijst gaat over uw standpunten ten aanzien van uw gezondheid. Met behulp van deze gegevens kan worden bijgehouden hoe u zich voelt en hoe goed u in staat bent uw gebruikelijke bezigheden uit te voeren. Beantwoord elke vraag door het juiste vakje aan te kruisen, dat het meest overeenkomt met uw antwoord. Als u niet zeker weet hoe u een vraag moet beantwoorden, geef dan het best mogelijke antwoord.

1 **Hoe zou u over het algemeen uw gezondheid noemen; uitstekend / zeer goed / goed / matig / slecht**

Uitstekend
 Zeer goed
 Goed
 Matig
 Slecht

2 **Hoe beoordeelt u nu uw gezondheid over het algemeen, vergeleken met een jaar geleden?; veel beter / wat beter / ongeveer hetzelfde / wat slechter / veel slechter**

Veel beter nu dan een jaar geleden
 Wat beter nu dan een jaar geleden
 Ongeveer hetzelfde nu als een jaar geleden
 Wat slechter nu dan een jaar geleden
 Veel slechter nu dan een jaar geleden

Uitleg knoppen in de vragenlijst:

Grijze knop 'vorige': ga naar het vorige scherm 

Blaue knop 'volgende': ga naar het volgende scherm 

Het grijze wielkje achter de vraag: hiermee kunt u de vraag weer leeg maken 

Een oranje bolletje voor de vraag betekent dat u de vraag nog niet heeft ingevuld. Een groen bolletje betekent dat de vraag wél is ingevuld.

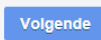

U kunt uw voortgang links bovenin zien met een balkje en een percentage (zie de afbeelding hiernaast). Na elke vragenlijst kunt u verder gaan door op 'Volgende' te klikken rechts onderin uw scherm.

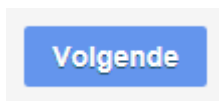
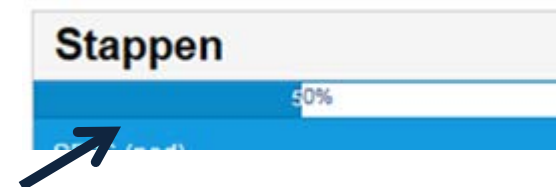

Wanneer u een schuifbalk krijgt als vraag, moet u de balk verschuiven. Indien u de balk helemaal links wilt laten staan, klikt u er dan één keer op. Dan wordt het bolletje voor de vraag groen in plaats van oranje, en weet het programma dat u een antwoord gekozen heeft.

2 In welke mate heeft uw lupus gedurende de afgelopen zeven dagen uw vermogen beïnvloed uw normale dagelijkse bezigheden (buiten uw baan) uit te voeren? (Zie i-button)

Lupus heeft geen invloed op mijn dagelijkse bezigheden gehad

Lupus heeft mij volledig belet mijn dagelijkse bezigheden uit te voeren

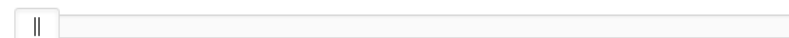

Aan het einde van de vragenlijst klikt u op 'Sluit af'.

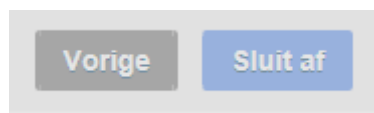

Daarna krijgt u de volgende waarschuwing:



Klik dan op 'Yes'. Uw vragen worden dan opgeslagen en verzonden.

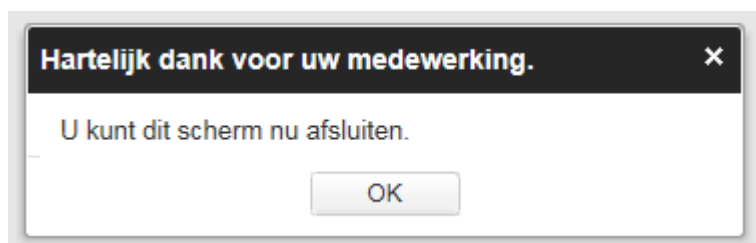

Klik hier op 'OK'.

Tot slot

Indien u deze instructie niet helemaal duidelijk vindt of als u problemen ondervindt bij het invullen van de vragenlijsten, kunt u bellen met uw eigen polikliniek voor verdere uitleg.

Alvast hartelijk bedankt voor uw bijdrage!